



VINÇOTTE vzw

Erkend Controleorganisme | Externe dienst voor technische controles op de werkplaats
Maatschappelijke zetel: Jan Olieslagerslaan 35 • 1800 Vilvoorde • België
BTW: BE 0402.726.875 • RPR Brussel • BNP Paribas Fortis: BE 25 2100 4144 1482 • BIC: GEBABEBB

Verslag nr.: Do: 3534-4425/1

- Bollebergen 2a bus 12, 9052 Gent
- Jan Olieslagerslaan 35, 1800 Vilvoorde
- Noordersingel 23, 2140 Antwerpen
- Rue Phocas Lejeune 11, 5032 Gembloux

- Tel: +32 9 244 77 11
- Tel: +32 2 674 57 11
- Tel: +32 3 221 86 11
- Tel: +32 81 432 611

- gent@vincotte.be
- brussels@vincotte.be
- antwerpen@vincotte.be
- gembloux@vincotte.be



N 1904

Resi code:

PROCES-VERBAAL VAN GELIJKVORMIGHEIDSONDERZOEK EN/OF CONTROLEBEZOEK VAN EEN ELEKTRISCHE LAAGSPANNINGSINSTALLATIE

Verantwoordelijke voor de werken: ESI GCV Installatie: M. Van Wille Eigenaar of beheerder: J. De Ryck

Naam, voornaam: ESI GCV Naam, voornaam: M. Van Wille
 Adres: Steenovenstraat 19/1
 Ident. Kaart nr.: Post nr. + Stad: 2060 Berendrecht
 BTW nr.: BE 0839766513 Tel.: 1

Basis van het onderzoek: Algemeen Reglement op de Elektrische Installaties (AREI)

<input type="checkbox"/> Art 270	<input type="checkbox"/> ingebruikname	<input type="checkbox"/> wijziging	<input type="checkbox"/> uitbreiding	<input type="checkbox"/> Art 86	<input type="checkbox"/> Art 271 bis	<input checked="" type="checkbox"/> Wooneenheid
	<input type="checkbox"/> mobiel	<input type="checkbox"/> tijdelijk		<input type="checkbox"/> Art 87	<input type="checkbox"/> Art 278	<input checked="" type="checkbox"/> Huishoudelijke werkeenheden
<input checked="" type="checkbox"/> Art 271	<input type="checkbox"/> periodiek	<input checked="" type="checkbox"/> controle	<input checked="" type="checkbox"/> Verkoop + aanpak	<input type="checkbox"/> Art 88	<input type="checkbox"/> Art	<input checked="" type="checkbox"/> Gemeenschappelijke delen
<input type="checkbox"/> Art 276 : verzwarend	<input type="checkbox"/> Art 276bis : verkoop van een wooneenheid			<input type="checkbox"/> Art ...	<input type="checkbox"/> Art	<input checked="" type="checkbox"/> Werkeenheden

Algemene gegevens elektrische installatie:

Gegevens verdelers: EAN: 699893 kWh meter nr.: 73663 meterstand dag: 7 nacht: 3663
 Bescherming aansluiting (A): 20 25 32 40 50 63 80 100

Gegevens installatie: Ontworpen voor U_N: 230 V 3x230 V 3N400 V

Beschrijving installatie: Algemene differentieelstroominrichting: 4.0 A / 300 mA Aantal borden: 2 Aantal eindstroombanen: 1.3

Metingen - testen - controles - verzegeling:

Rechtstreekse aanraking Onrechtstreekse aanraking Montage Toestellen Materieel I>/doorsnede Schema

Aardingsweerstand: 29.9 Ω Algemeen isolatieniveau: 18.7 MΩ Controle foutlus Aardingscontinuïteit Test diff.

Differentieelstroominrichting: was verzegeld werd verzegeld werd niet verzegeld kan niet verzegeld worden

Inbreuken - Opmerkingen (voor de betekenis van eventuele codes: zie keerzijde)

Inbreuken Nieuwe installatie	<input type="checkbox"/> Nihil
Inbreuken Bestaande installatie	<input checked="" type="checkbox"/> Nihil
Opmerkingen	<input type="checkbox"/> Nihil

Visum DNB of aangestelde: 15-09-2017

Besluit(en):

De nieuwe installatie voldoet aan het AREI.

De bestaande installatie voldoet voldoet niet aan het AREI.

De installatie dient opnieuw gecontroleerd te worden voor: 15-09-2017

Agent bezorger: Van Dyck Agent nr: 3534 Datum: 15/09/2017 Voor de directeur generaal: Handtekening: Van Dyck

Bijlage(n): Situatieschema(s): 2 Eëndraadsschema(s): 2

- Dit proces-verbaal dient bewaard te worden in het dossier van de elektrische installatie en dit dossier dient elke aangebrachte wijziging te vermelden.
 - De Federale overheidsdienst economie dient bij ieder ongeval, rechtstreeks of onrechtstreeks te wijten aan elektriciteit waarbij personen betrokken zijn, ingelicht te worden.
 - De controle heeft enkel betrekking op de zichtbare en toegankelijke delen van de installatie.
 - Op basis van de ter plaatse verkregen informatie is het niet mogelijk de datum van realisatie van de elektrische installatie vast te stellen.
 - Wij raden U aan om het (de) schema(s) te vervolledigen voor de delen die niet zichtbaar waren tijdens ons bezoek. In geval van twijfel over de veiligheid van de elementen, nodigen we u ten zeerste uit om een bijkomend controlebezoek te laten uitvoeren.
 (*) De werken, nodig om de inbreuken te doen verdwijnen die opgemerkt werden tijdens het controlebezoek, moeten zonder vertraging uitgevoerd worden en maatregelen moeten getroffen worden opdat de in overtreding zijnde installatie, indien ze in dienst blijft, geen gevaar vormt voor personen. Indien bij het niet controlebezoek, na max. 1 jaar, de overtredingen niet verdwenen zijn moet het erkend organisme een kopie van het proces-verbaal van het controlebezoek overmaken aan de Algemene Directie Energie die belast is met het hoog toezicht.

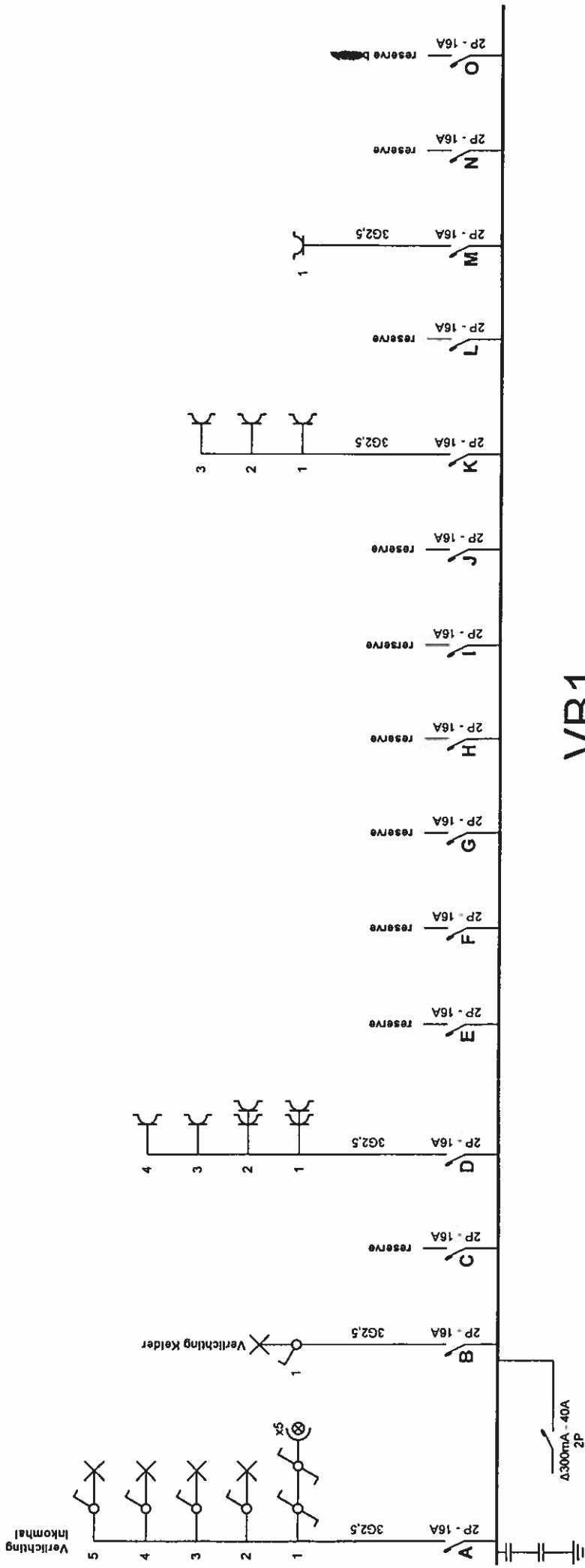

VB1

Plaats van de elektrische installatie
 Van Walle Ingrid
 Sleenovenstraat 89/1
 2040 Berendrecht

Installateur
 Electro Solutions and Innovations GCV
 Grote Pieter Potstraat 16A/1
 2000 Antwerpen
 GSM: 0475 50 00 79
 e-mail: peterpc2@online.be
 BTW BE 0839.766.513

Handwritten signature and stamp of the installer.

p. 1/6
 Eendraadschema
 Datum: 8/09/2017
 2 x 230V ~ 50Hz

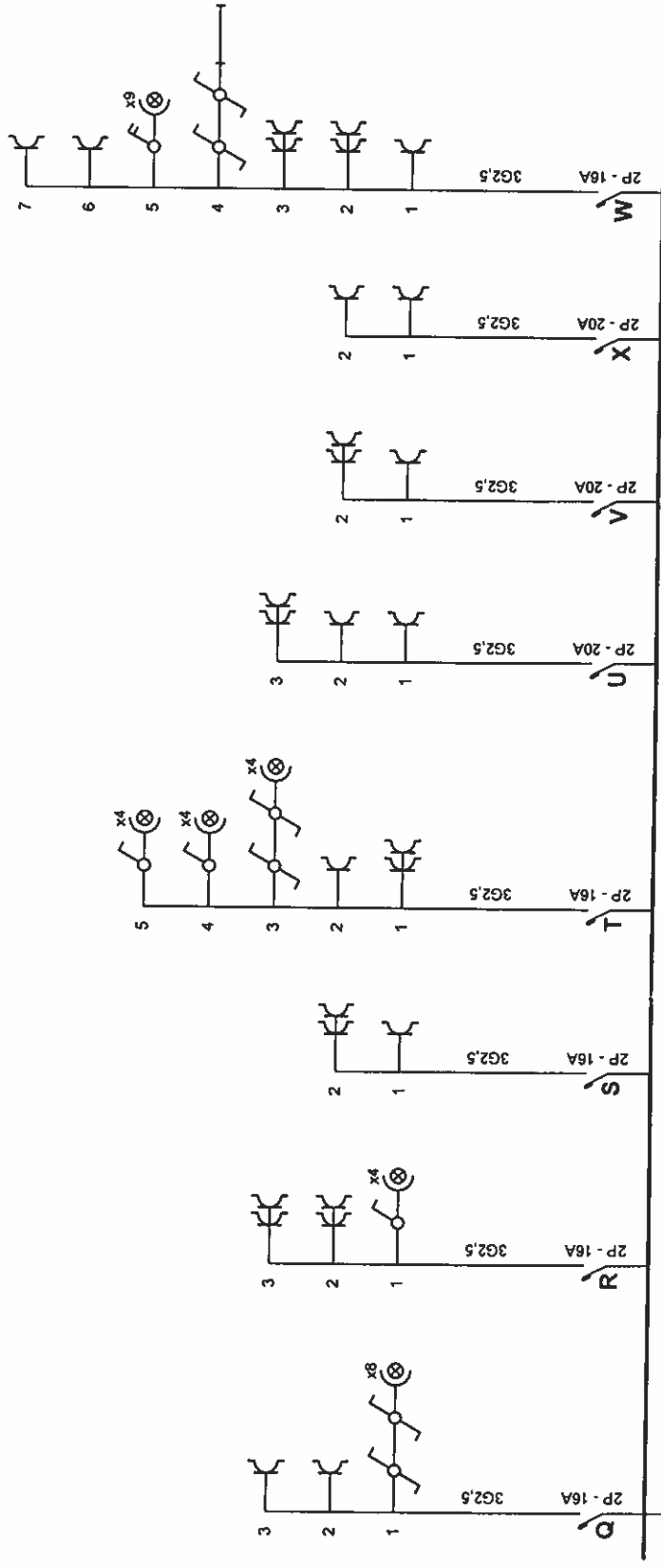

VB2

Plaats van de elektrische installatie
 Van Walle Ingrid
 Steenovenstraat 89/1
 2040 Berendrecht

Installateur
 Electro Solutions and Innovations GCV
 Grote Pieter Potstraat 16A/1
 2000 Antwerpen
 GSM: 0475 50 00 79
 e-mail: peterpc2@online.be
 BTW BE 0839.766.513

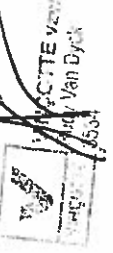

p. 3/6
 Eindraadschema
 Datum: 8/09/2017
 2 x 230V ~ 50Hz

ba: ver eeft de aar xdig iop not : n ne
 (u) en
 N
 ner
 O
 ins
 Bes
 Int
 h
 nbr
 Diff
 M

Gelijkvloers

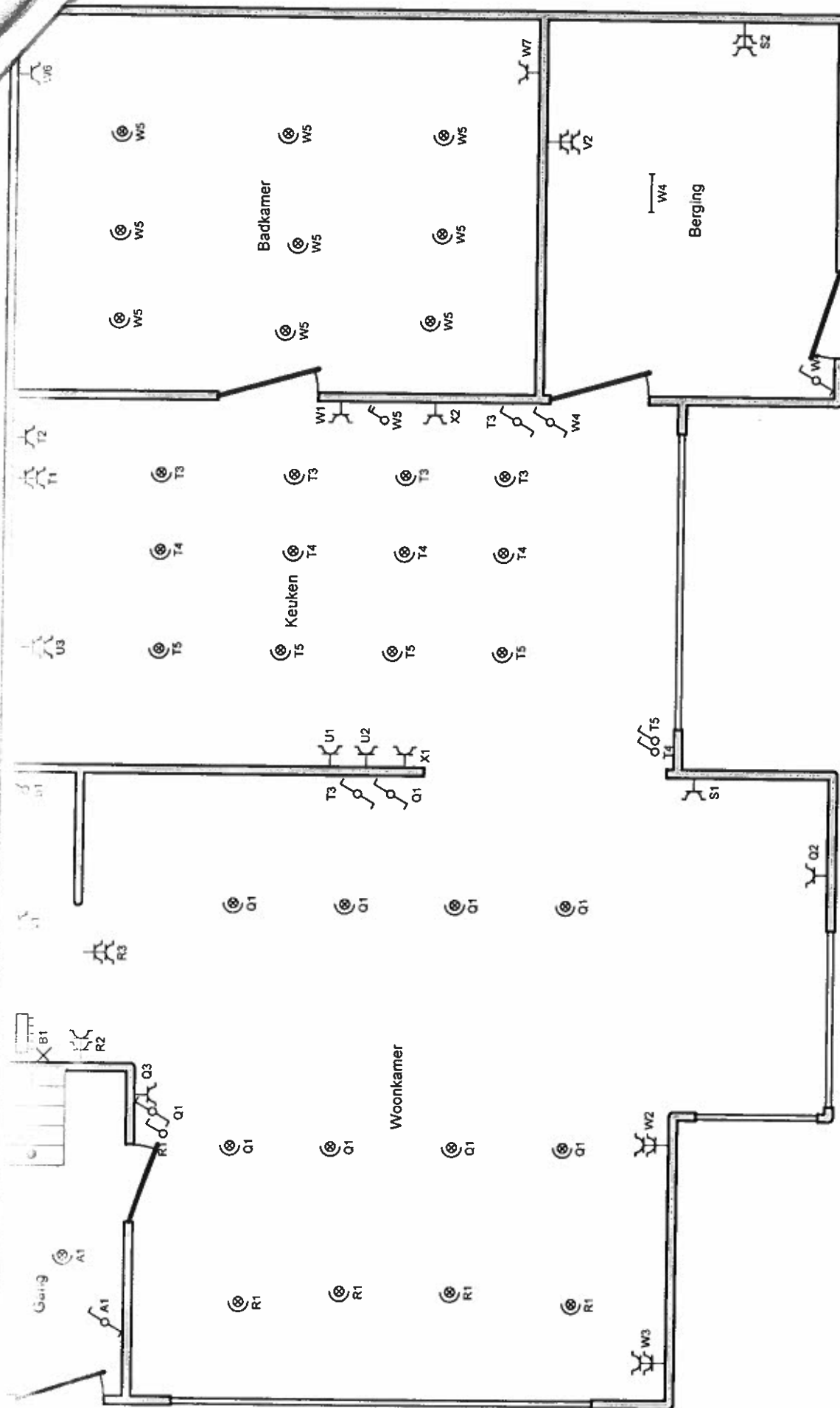

Plaats van de elektrische installatie
 Van Walle Ingrid
 Stesnovenstraat 89/1
 2040 Berendrecht

Installateur
 Electro Solutions and Innovations GCV
 Grote Pieter Poitstraat 16A/1
 2000 Antwerpen
 GSM: 0475 50 00 79
 e-mail: petermc2@online.be
 BTW BE 0839 766.513

p. 4/6
 Situatieschema
 Datum: 8/09/2017
 2 x 230V ~ 50Hz



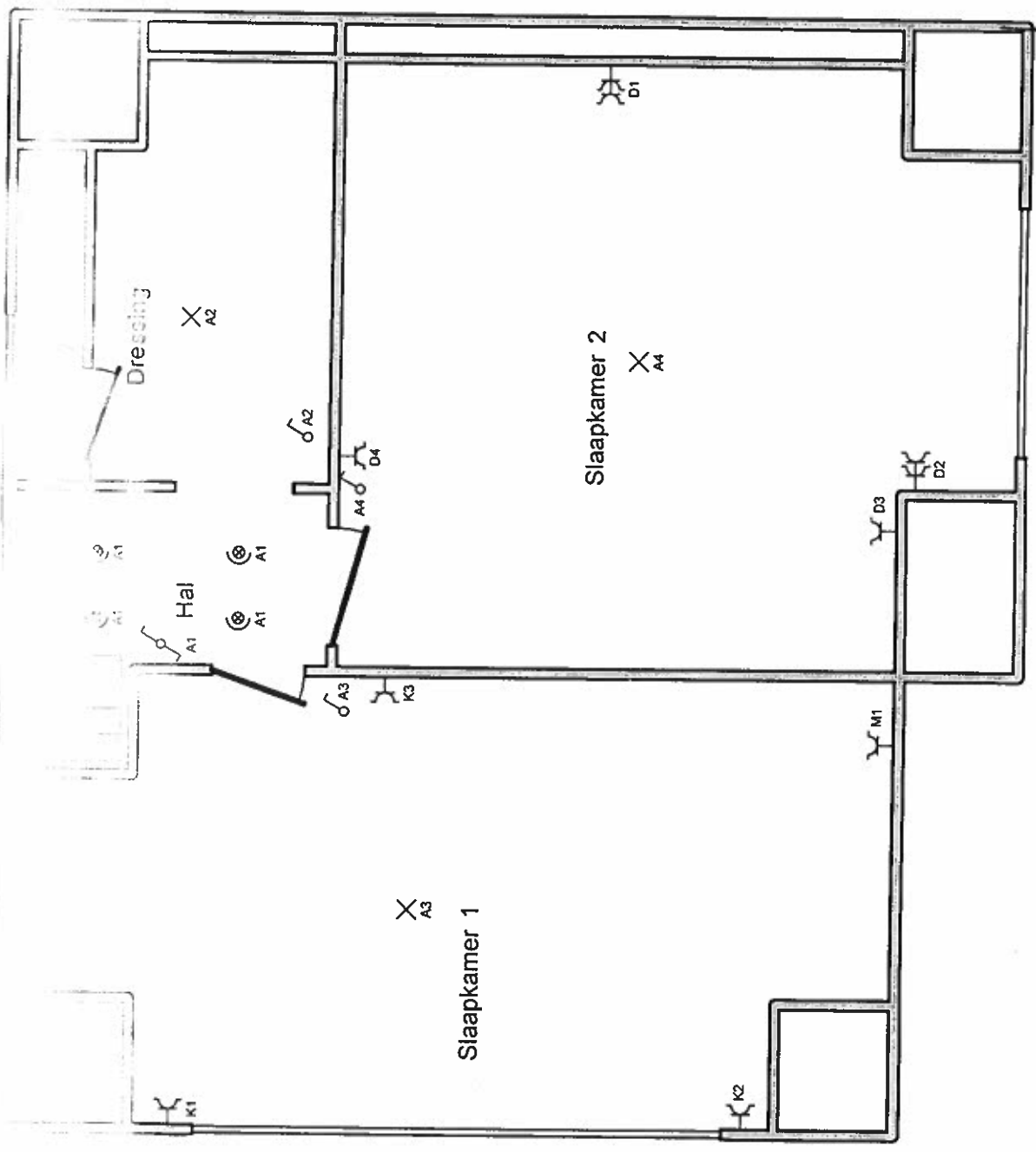

Plaats van de elektrische installatie
 Van Walle Ingrid
 Steenovenstraat 89/1
 2040 Berendrecht

Installateur
 Electro Solutions and Innovations GCV
 Grote Pielier Potstraat 16A/1
 2000 Antwerpen
 GSM: 0475 50 00 79
 e-mail: peterpc2@online.be
 BTW BE 0839 766 513

p. 5/6
 Situatieschema
 Datum: 8/09/2017
 2 x 230V - 50Hz

